PROGEDIL GRUPPO IMMOBILIARE

STAMPATO IL 06/07/2025

GUARDA L'ANNUNCIO SUL SITO

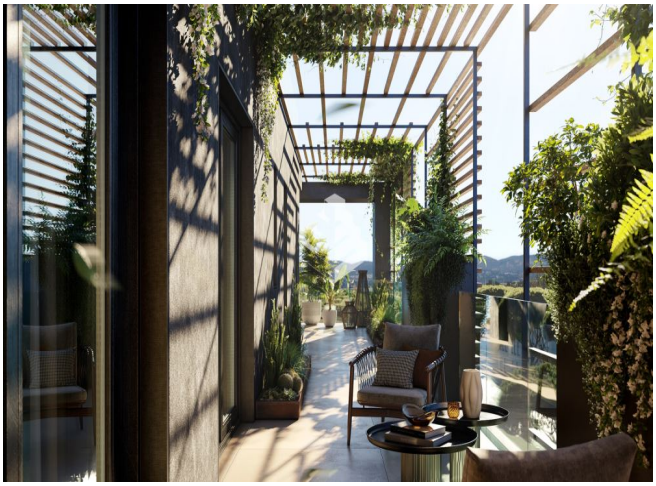

Via Forte Braschi ROMA - RM - 00195 - LAZIO **CODICE: 01VE13122**

APPARTAMENTO | **VENDITA** | **3 LOCALI** | **TRIONFALE**

Prezzo: **€ 495.000**

FORTE BRASCHI - SPLENDIDO TRILOCALE CON TERRAZZA
Forte Braschi è la nuova residenza a Trionfale dove scoprire una sinergia inedita tra natura e architettura. L’attitudine estremamente contemporanea del progetto si legge nel suo disegno, nella premessa eco-consapevole su cui si basa la scelta dei materiali da costruzione, selezionati per le persone e per l’ambiente.

Non è un’architettura monotona e ripetitiva, ma un nuovo landmark urbano, dinamico e originale.

In Forte Braschi natura e architettura si fondono per creare nuove stanze all’aperto di grande valore, da abitare tutto l’anno: sono le logge coperte, incorniciate da brise soleil in legno, da elementi di vetro o metallici che definiscono linee geometriche minimali, creando un'architettura contemporanea di grande valore estetico e di gusto essenziale.

L' esperienza abitativa disegnata da Forte Braschi trae forza e carattere dalla natura e dal suo affacciarsi alla grande riserva urbana del Parco del Pineto.

La natura si unisce alle vibrazioni giovani e frizzanti della zona, in cui non manca niente: occasioni per

l’intrattenimento, collegamenti e opportunità offerte dalla vicinanza al più grande istituto sanitario d’Europa, il Policlinico Gemelli.

In questo prestigioso contesto, proponiamo la vendita di un' elegante trilocale composto da salone con cucina a vista, due camere da letto, doppio servizio.
Completa la proprietà un'ampia e comoda terrazza perimetrale.

Disponibilità di box, posti auto e cantine.
Classe Energetica: A4

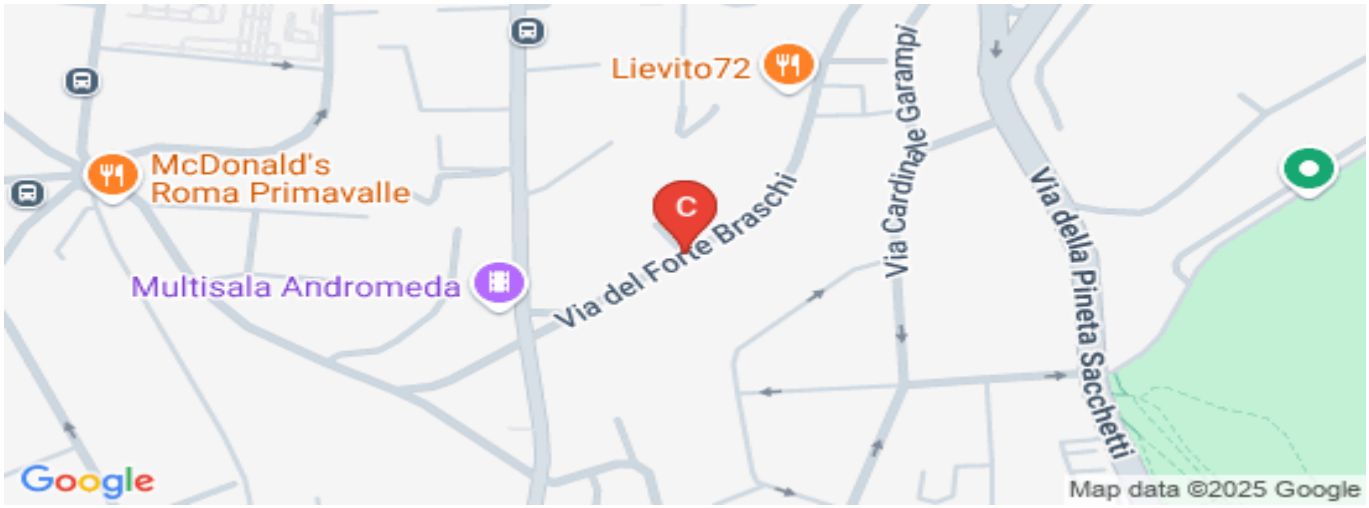

Agenzia immobiliare
Agenzia Eur

Indirizzo
Piazza Enrico Martini, 11

Telefono
06 50 33 033

Email
agenziaeur@progedil.it