PROGEDIL
GRUPPO IMMOBILIARE

STAMPATO IL 18/07/2025

GUARDA L'ANNUNCIO SUL SITO

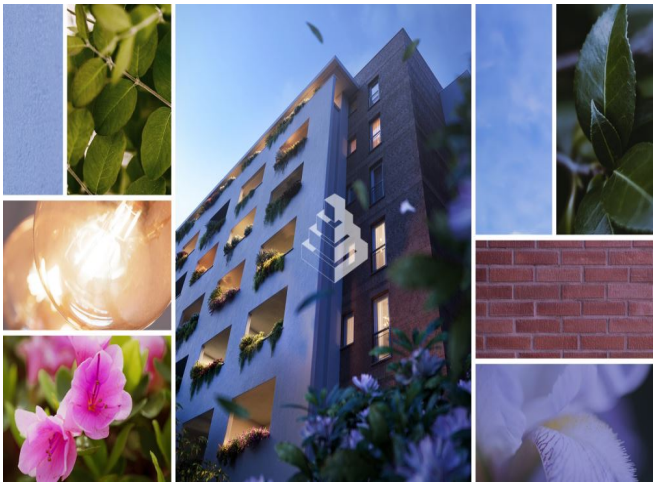

Largo Ambrogio Brambilla ROMA - RM - 00133 - LAZIO **CODICE: 01VE13133**

APPARTAMENTO | **VENDITA** | **1 LOCALI** | **TOR BELLA MONACA**

Prezzo: **€ 58.900**

TOR BELLA MONACA - MONOLOCALE
Il progetto Abitare ToBeMo prende corpo nei due edifici gemelli di Largo Ambrogio Brambilla, in un sistema urbano che si rilancia con un'attenzione rinnovata per i suoi cittadini e per chi decide di abitarlo con nuovi servizi per tutti: scuole, aree polifunzionali, parchi e piazze.

Gli appartamenti monolocali, bilocali e trilocali sono stati riqualificati totalmente per sfruttare al meglio la superficie e rispondere alle esigenze attuali soddisfando chi è in cerca di una prima casa, le giovani coppie, i nuclei familiari con bambini.

Le logge e i terrazzi, invece, acquistano una profondità nuova e diventano quelle "stanze in più" all'aperto inattese, da vivere tutto l'anno per le cene in famiglia o con gli amici, per allenarsi all'aria aperta, con lo sguardo puntato sui colli e sulla campagna romana.

In questo contesto proponiamo la vendita di comodi monolocali in pronta consegna, completamente arredati, composti da ingresso, zona giorno/letto, cucina a vista, servizio e spazioso terrazzo coperto.

Completa la proprietà un indispensabile posto auto.

Classe Energetica: A1

Agenzia immobiliare	Indirizzo	Telefono	Email
Agenzia Eur	Piazza Enrico Martini, 11	06 50 33 033	agenziaeur@progedil.it