PROGEDIL
GRUPPO IMMOBILIARE

STAMPATO IL 04/05/2025

GUARDA L'ANNUNCIO SUL SITO

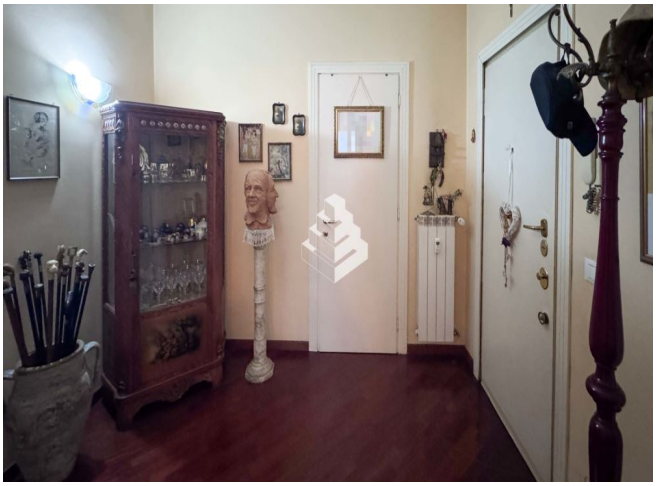

VIA FILIPPO SERAFINI ROMA - RM - 00173 - LAZIO **CODICE: 05VE13867**

APPARTAMENTO | **VENDITA** | **3 LOCALI** | **CINECITTà EST**

Prezzo: **€ 289.000**

Cinecittà
Via Filippo serafini in palazzina con servizio di portineria recentemente ristrutturata con cappotto termico proponiamo appartamento piano alto di ampia metratura in ottime condizioni interne.
L'immobile composto da ampio ingresso salone cucina abitabile due camere matrimoniali servizio finestrato ripostiglio armadi a muro meraviglioso balcone vivibile panoramico completa la proprietà una cantina.
La proprietà gode di un’ottima esposizione con affacci aperti ed assolati parquet iroko in tutta casa climatizzazione caldo freddo in ogni ambiente porta blindata.
Classe energetica G

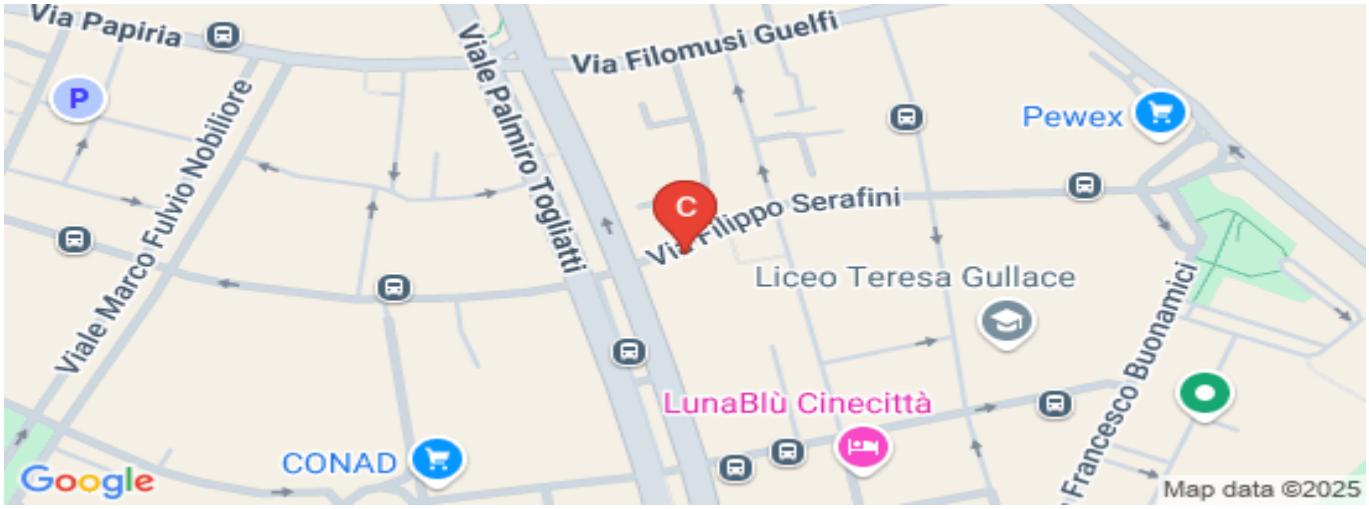

Agenzia immobiliare
Agenzia Tuscolano

Indirizzo
Piazza dei Consoli, 59

Telefono
06 45 77 62 30

Email
agenziatuscolano@progedil.it